ČAS na oddych č. 2

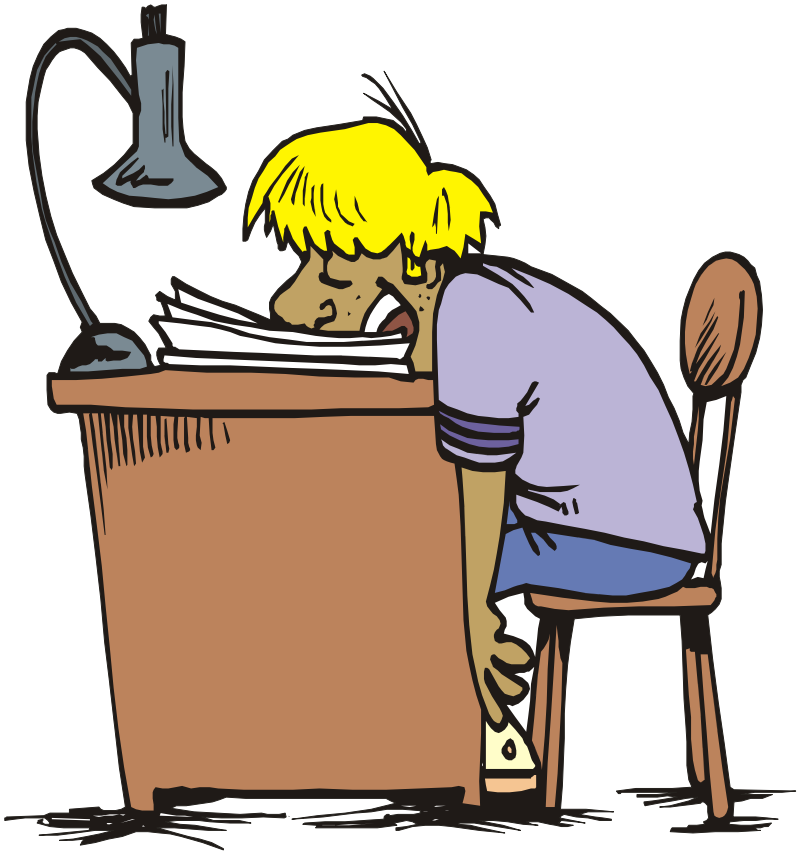

november – december 2012

ČAS na oddych č. 2

Obsah:

Zamyslenie na úvod	3
Zábavný kútik	4-6
Spýtali sme sa našich učiteľov	7
Poznáme ich?	8
Trochu smiechu pre zábavu	9
Zažili sme...	10-11
Zaujímavosti od A po Z	12-13
Vlastná tvorba	14-16
Spýtali sme sa našich žiakov	17
Kútik pre najmenších	18-19
Zo života školy	20-22
Blahoželáme k úspechom	23
Medzi nami dievčatami...	24
Práca ŠKD	25
Zo školských správ	26
Z redakčnej pošty	27
Riešenie úloh	28

Ročník: IX., číslo: 2
Školský rok: 2012/2013
November - december 2012
Vydáva: ZŠ Škultétyho 2326/11, Topoľčany
Zodpovedná: Mgr. Mária Bezáková, riaditeľka školy
Mgr. Marcela Kubríková, učiteľka
Tlač: TRISTANPRESS s.r.o.
www.zsskultetyho.sk
Časopis pre vnútornú potrebu školy.

Šťastný nový rok 2013

Veľa zdravia, šťastia, spokojnosti...

Zamyslenie na úvod

Milí čitatelia!

Máme niekoľko týždňov po Vianociach. Ten krásny čas pokoja, čas sviatočných chvíľ je už za nami. Prežili sme ho v kruhu najbližších, v kruhu rodiny.

V novom roku sme si navzájom želali zdravie, lásku, porozumenie, radosť. Nech sa nám tie novoročné priania aj splnia a novoročné predsavzatia podarí splniť.

Vy, žiaci, ste opäť zasadli do školských lavíc. Vrátili sme sa všetci oddýchnutí, plní nových síl. Určite ich budeme potrebovať, pretože polročné hodnotenie sa nezadržateľne blíži. Snažte sa tento čas využiť na „opravu“ toho, čo sa ešte stihnúť dá.

Všetkým čitateľom nášho časopisu prajem úspešný nový rok, plný lásky, zdravia, pohody, porozumenia...

p. uč. Kubríková

Zábavný kútik

Uhádneš?

Prečo kôň erdží od radosti?
Aký je rozdiel medzi slovami veľa a málo?

Ako nájdeme majiteľa mobilného telefónu?
Aký je rozdiel medzi soplíkom a špenátom?

Prečo blondínka polieva počítač?
Ako delia muži svoje oblečenie?

Čo znamená, keď má blondínka pramienok hnedých vlasov?
Čo sa stane, keď na blondínku spadne regál s knihami?

Čo chýba blondínke pri švédskom stole?
Prečo blondínka hádže sliepkam čokoládu?

Susedia

2	2	3	1
1	4	1	2
3	0	3	1
0	3	1	1

Zábavný kútik

Sudoku

	3	5		2		4		
	2	4		1				
1		7	8		4			3
9	8	1	6					5
		6				1		
4					8	9	3	6
7			3		5	6		4
				9		5	1	
		8		6		3	7	

Vedeli ste že...

...človek má za rok 1460 snov?
...Thomas Edison, vynálezca žiarovky, sa bál tmy?
...za život zjeme okolo 27 ton jedla, čo je váha asi 6 slonov?
...najstaršia objavená žuvačka na svete má asi 9000 rokov?
...astronauti vo vesmíre nemôžu plakať, lebo bez gravitácie slzy netečú?
...väčšina Egypťanov pred 3000 rokmi zomierala vo veku do 30 rokov?
...rebrá človeka sa pohnú asi 5-miliónkrát ročne tým, že dýchame?

Zábavný kútik

Testík

1. Ktorý z týchto živočíchov nepatrí medzi ryby?
   a) pstruh c) veľryba
   b) kapor d) šťuka

2. Kedy SR vstúpila do EÚ?
   a) 2. júna 2004 c) 1. mája 2004
   b) 2. mája 2004 d) 1. júna 2004

3. Ktorá z týchto krajín sa nenachádza v Európe?
   a) Španielsko c) Portugalsko
   b) Peru d) Taliansko

4. Rafael Nadal je
   a) spevák c) hokejista
   b) inštalatér d) tenista

5. Daniel Hevier je
   a) spisovateľ c) športovec
   b) politik d) tréner

6. Radoslav Židek je
   a) hokejista c) snoubordista
   b) moderátor d) spevák

Spýtali sme sa našich učiteľov

Ako zvyknete tráviť vianočné sviatky? Čo pre Vás znamenajú Vianoce?

Tohtoročné Vianoce boli pre mňa výnimočné, pretože sa mi vrátili deti zo zahraničia. Opäť sme sa mohli celá rodina stretnúť pri štedrovečernom stole.

Vianoce mám veľmi rada, pretože majú neuveriteľné čaro. Už od začiatku Adventu zdobím svoj byt vianočnými dekoráciami, ktoré dodávajú teplo domova. Na Štedrý deň zvykneme držať pôst až do večera. Počas celého dňa znejú u nás koledy, vianočné piesne, pečieme, varíme a chystáme rôzne dobroty na štedrovečerný stôl. Na bohato prestretom stole nesmie chýbať chlieb, oblátky, med, cesnak, hríbová polievka, ryba, zemiakový šalát, koláče, ovocie. Po večeri rozbaľujeme darčeky, na ktoré sa všetci veľmi tešíme, pričom si vychutnávame tú pravú rodinnú atmosféru.

Dávate si nejaké novoročné predsavzatia?

Joooj, novoročné predsavzatie??

Mnoho ľudí si dáva predsavzatia do nového roku. Áno, toto je ďalšia vec, ktorú si, samozrejme, dávam aj ja.

Tento rok som si dala také, aby som to aj dodržala, ale neprezradím aké...

p. uč. Laciková

Poznáme ich?

V predchádzajúcom čísle sme uverejnili fotografiu p. uč. Trenčanskej. Opäť sa nikomu nepodarilo uhádnuť, o koho ide. Je to pre vás naozaj dosť ťažké.
V tomto čísle prinášame ďalšiu fotografiu p. učiteľky. Uhádnete, kto je na nej?
Ak viete, napíšte na lístok odpoveď spolu s vaším menom a triedou a prineste p. uč. Kubríkovej. Správne odpovede odmeníme.
Tak skúste tentokrát!!

Trochu smiechu pre zábavu

Araňa pribehne na policajnú stanicu s krikom:
„Pán kapitán, okradli ma!“
„A čo vám ukradli?“
„Kabelku!“
„A čo ste v nej mali?“
„Asi 6 peňaženiek!“

Rozprávajú sa dve deti:
„Vy sa vždy pred jedlom modlíte?“
„Áno, a vy nie?“
„Nie, my nemusíme, naša mama vie variť.“

Na hodine náboženstva:
„Peťko, povedz nám, kto všetko vidí a počuje?“
„Naša pani suseda!“ odpovie Peťko.

Manželka hovorí manželovi:
„Musím sa ti priznať, že som farboslepá.“
„A ja nie som zo Serede, ale zo Senegalu.“

Mamička hovorí synčekovi:
„Budúci rok už budeš tretiak, už môžeš utierať aj riad.“
„Tak to radšej prepadnem.“

Pani učiteľka sa pýta Jožka, prečo vyhynuli mamuty.
Jožko odpovedá:
„Lebo v tej dobe neboli spolky na ochranu zvierat.“

Vianočná Viedeň

4. decembra ráno sme sa pred 6.00h. stretli pred školou. Okoloidúci len neveriacky pozerali, či sme sa nepomýlili, keď sme tak skoro pred školou. No my sme v tento deň šli na exkurziu do Viedne. Cesta ubehla veľmi rýchlo a ani sme sa nenazdali, už sme vystupovali pred čokoládovňou Hauswirth, kde sme mali krátku prehliadku spojenú s premietnutím filmu o výrobe čokolády. Bolo to celkom zaujímavé. Niektorí konštatovali, že by sa im aj páčilo pobudnúť tam aj dlhšie. Potom sme si zopár sladkostí nakúpili v malom obchodíku, ktorý patril k výrobni. Pokračovali sme v ceste do viedne. Zastavili sme sa v nákupnom centre a potom nasledovala prehliadka Viedne. I keď trochu spŕchlo, bolo to fajn. Prehliadka s výkladom sa nám tiež páčila, prechádzali sme historickým centrom Viedne, prezreli sme si nádherné historické budovy či chrámy.
Nakoniec sme navštívili aj vianočné trhy pred radnicou.
Vo večerných hodinách sme sa vydali na spiatočnú cestu a pred školou nás už čakali naši rodičia. Rozlúčili sme sa so spolužiakmi, aby sme sa ráno opäť stretli v škole a porozprávali si zážitky.
Bolo nám super!!! *Žiaci 7. roč.*

Vianočný program

Žiaci z krúžku Kuchár bez čapice zhotovili nádherné ikebany, napiekli a vyzdobili medovníčky, ktoré potom predávali na vianočných trhoch spojených s vianočným programom.
13. decembra v popoludňajších hodinách sa kinosálou Spoločenského domu ozývali tóny vianočných piesní, slová dialógu medzi Snehulienkou, kráľovnou a trpaslíkmi.
Áno, tak ako každoročne, opäť si deti z našej školy pripravili vystúpenie pre rodičov, pedagógov a pozvaných hostí.
Program sa každému veľmi páčil, o čom svedčil aj dlhý potlesk v hľadisku. Fotografie z tejto akcie si môžete pozrieť aj na stránke našej školy.

Vianočná ruža

„Vianočná ruža“ pochádza z Mexika, zo Strednej Ameriky, kde ako krík dorastá do štvormetrovej výšky.
Kedysi ju využívali ako zdroj červeného farbiva v textilnom priemysle. Uplatnenie našla aj v lekárstve.
Ako rezaná vianočná kvetina sa začala pestovať až začiatkom 20. storočia. Až neskôr sa rozšírila do Európy. Postupne sa z nej začali šľachtiť nové odrody v rôznych veľkostiach i farebných odtieňoch.
Dnes je symbolom najkrajších sviatkov roka.

Mikuláš

Mikuláš, Santa Claus, Bradatý deduško, dedo Mráz...
Tradícia obdarúvania sa na Mikuláša sa udržiava od stredoveku a je rozšírená po celom svete, hoci dátumy „kedy chodí“ sa líšia.
V našich končinách chodia spolu Mikuláš, anjel a čert.
Kým maska čerta je strašidelná, Mikuláš a anjel jej hrôzostrašnosť zmierňujú. Mikuláš je ten, ktorý je múdry, láskavý, anjel stelesňuje nehu, pokoru, čerta sa deti boja.
U nás si deti môžu nájsť v čižmičkách, ktoré umiestnia čisté do okna, balíčky so sladkosťami v predvečer sviatku Mikuláša, teda 5. decembra, prípadne 6. decembra ráno.
Existuje aj veľa rozprávok, príbehov či legiend o Mikulášovi.
Asi najznámejšia je ruská rozprávka Mrázik.
No známe sú aj legendy o tom, ako biskup Mikuláš pomohol trom dcéram chudobného šľachtica či námorníkom.

Vlastná tvorba

Naši žiaci sa zapojili v tomto polroku do rôznych výtvarných súťaží.
Prinášame vám niekoľko prác žiakov, ktoré boli ocenené.

Vlastná tvorba

Vlastná tvorba

Spýtali sme sa našich žiakov

<u>Aké boli pre teba tohtoročné Vianoce? Dodržiavate nejaké zvyky a tradície?</u>

Pre mňa boli Vianoce krásne! Sama ozdobujem stromček, je to pre mňa zábava. Vždy sa spolu navečeriame a najviac sa teším na darčeky.

Viktória, 5.C

Tohtoročné Vianoce boli veľmi dobré. Každú štedrú večeru sedíme celá rodina spolu pri stole, do kútov hádžeme orechy. Potom si spoločne sadneme k stromčeku a rozdávame si darčeky.

Henrieta a Angelika, 6.A

Spoločne sa modlíme pred večerou, potom hádžeme do kútov orechy. Predtým spoločne zdobíme stromček. *Dadka, 5.C*

Pre mňa sú Vianoce super. My máme taký zvyk, že dopoludnia na dvere zavesíme ceduľku – NECHODIŤ!!! Spoločne staviame stromček.

Liana, 5.C

Kútik pre najmenších

Vyfarbi si obrázok

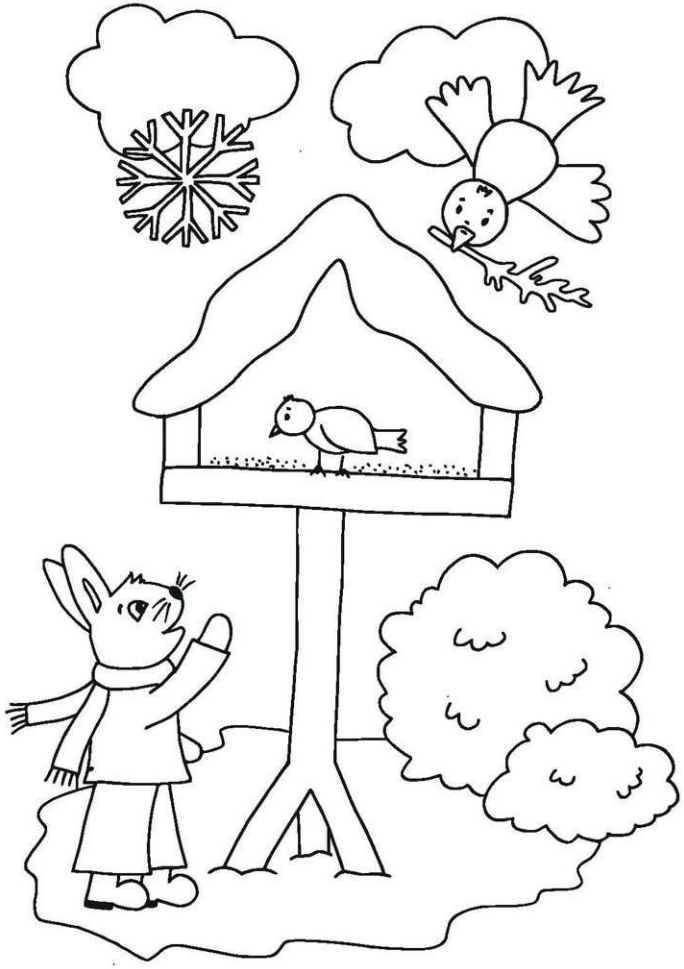

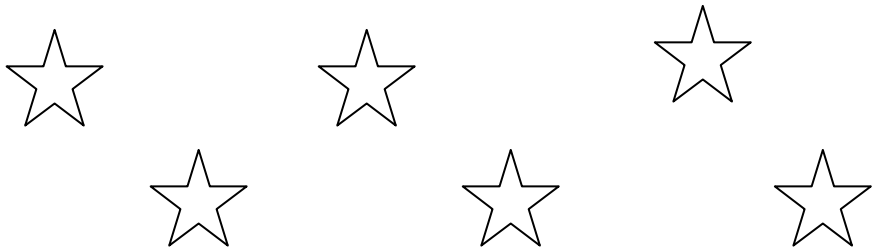

Kútik pre najmenších

1	2	3	4	5	6	7	8	9	10
E	L	V	O	I	É	N	A	C	S

Vypočítaj nasledujúce príklady a miesto výsledkov doplň písmená.

2 + 1 =
5 – 4 =
5 + 5 =
1 + 0 =
6 – 4 =
2 + 4 =

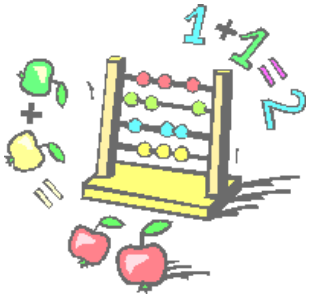

3 – 0 =
2 + 3 =
5 + 3 =
4 + 3 =
3 + 1 =
5 + 4 =
10 – 9 =

Hádaj, na čo myslím...

Slimákov domček

		I		A

Miesto, kam rád chodím

	K			A

Imatrikulácie prvákov

V októbri sa v našej škole konali Imatrikulácie našich prváčikov. Najstarší žiaci, deviataci, si pripravili pre nich pekný program.

V úvode sa p. riaditeľka prihovorila prváčikom a ich rodičom a po krátkom kultúrnom programe nasledovalo „pasovanie“ každého prváčika „za riadneho žiaka našej školy“.

Potom im ich „krstní rodičia“, teda deviataci, odovzdali malé darčeky na pamiatku a nasledovalo malé občerstvenie a diskotéka v jedálni školy.

Spoločne sa zabavili a nasledujúce dni, keď sa stretli na chodbách školy, spomínali na toto pekné popoludnie.

Venček

Ako sme vás informovali v 1. čísle časopisu, že našich deviatakov čaká nácvik spoločenských tancov, ktorý úspešne završia v novembri, naozaj sa tak stalo. Koncom novembra predviedli žiaci svojim rodičom i pedagógom svoje tanečné majstrovstvo. Prišli naozaj krásne vyobliekaní a predviedli ukážky rôznych tancov. Potom sa spoločne zabávali a veru sa im nechcelo ani domov odísť.

Stretnutie pri príležitosti mesiaca úcty k starším...

Mesiac október je mesiacom úcty k starším. Tí skôr narodení v dnešnom uponáhľanom svete mnohým, vekom mladším, prekážajú. Nemajú o nich záujem, veď treba naplno žiť, a na ľudí, ktorí strácajú životné sily, niet času.

Rozumný človek predvída starobu a pripravuje sa na ňu. Ani my nezabúdame na svojich starších kolegov, ktorým síce pribudli šediny a vrásky, no nič neubudlo z ich lásky k svojmu povolaniu.

30. októbra 2012 sa v našej škole stretli bývalí zamestnanci – dôchodcovia na priateľskom posedení, aby si spoločne zaspomínali na chvíle strávené so žiakmi.

Keďže sme sa stali v školskom roku 2011/2012 nástupníckou školou ZŠ na Tovarníckej ulici, pozvánky putovali aj do schránok zamestnancov tejto školy, ktorí si užívajú zaslúžený odpočinok.

V školskej jedálni na adresu seniorov zazneli ďakovné slová riaditeľky školy Mgr. Márie Bezákovej.

Slzy v očiach vysušili a na zvráskavených tvárach úsmev vyčarili žiačikovia, ktorí predviedli „starkým“ svoje básnické, spevácke či tanečné výkony. Neustále im vštepujeme, že vážiť si treba všetkých starých ľudí – doma v rodine, na pracovisku, v dopravných prostriedkoch, jednoducho všade. Kto sa naučí vážiť si šediny, nemusí sa báť, že zostane v starobe nepovšimnutý.

Mnohým zdravotný stav nedovolil prežiť večer spsomienok v kruhu priateľov. Tí, ktorí sa ocitli opäť v škole, si vďačne vymieňali rady, podporovali sa a tak dokazovali, že staroba neznamená koniec životnej aktivity. Jeseň života prežívajú príjemne, len nech slúži zdravie.

Rozchádzali sme sa s pocitom spolupatričnosti, vzájomnej úcty a pokory. Každý si odnášal nielen hrejivý pocit „človečenstva“, ale aj milé prekvapenie – spoločnú fotografiu na pamiatku.

Dovidenia o rok, milí naši!

p. zást. Mgr. E. Muchová

Zo života školy

Európsky deň rodičov a škôl

Tento rok sa dvere v ZŠ na Škultétyho ulici otvorili dokorán 22. októbra o 9.00 hod. Po odznení znelky sa pani riaditeľka Mgr. Mária Bezáková prihovorila cez školský rozhlas rodičom, učiteľom a žiakom. Potom sa rodičia rozišli do jednotlivých tried či špeciálnych učební, kde mohli vidieť svoje deti pracovať počas vyučovacieho procesu, tiež sa mohli zapojiť do práce v spoločných tvorivých dielňach, ktoré si učitelia pripravili. Na týchto otvorených hodinách si rodičia i starí rodičia mohli pozrieť, ako dnes vyzerá vyučovacia hodina a porovnať ju s vyučovaním v časoch, keď ešte oni boli žiakmi. V priestoroch školy sa žiaci prvého aj druhého stupňa prezentovali tvorivými dielňami - tvorili ikebany, kvety zo šúpolia a lístia, vyrezávali tekvice, jesenné plody sa menili na ozdobné košíky, obrazy so semien a vyrezávané strašidlá, ktoré okrášlili okná a interiér školy. Už tradične medzi najnavštevovanejšie tvorivé dielne patrili tie, od ktorých sa šírila vôňa, teda išlo o prípravu rozličných dobrôt spojenú s ochutnávkou zdravej výživy, bylinkového a ovocného čaju. Kreativitu a logické myslenie si mohli žiaci vyskúšať i v šachu. Žiakov v ich tvorivosti podporovali a usmerňovali učitelia a do kreatívnych aktivít sa priamo zapojili aj niektorí rodičia. Mnohí sa len tak prišli pokochať výtvormi svojich ratolestí a neformálne sa porozprávať s pedagógmi a odbornými pracovníkmi, ktorí informovali o svojej práci, predstavovali špeciálne pedagogické pomôcky a rozdávali informačné letáky. Po skončení akcie boli všetci bohatší o nové skúsenosti a pocit spolupatričnosti a môžeme konštatovať, že cieľ podujatia bol naplnený vrchovatou mierou.

22. október sa opäť stal výnimočným a nezabudnuteľným pre všetkých návštevníkov a v konečnom dôsledku je to jedna z možností, ako zefektívniť spoluprácu školy s rodiny.

p. uč. Laciková

Blahoželáme k úspechom

Olympiáda zo SJL – školské kolo

1. miesto Peter Božik, 9.B
2. miesto Zuzana Záňová, 9.B
3. miesto Adriana Gabajová, 9.B

Majstrovstvá okresu v basketbale žiakov

2. miesto družstvo chlapcov

Medzinárodný turnaj v karate

1. miesto Michaela Šaligová, 3.C

Mestská polícia očami detí – výtvarná súťaž

3. miesto Sebastián Chmelár, 6.H

Čestné uznanie – Lea Chudá, 2.B
Gabriela Gerbelová, 8.B
Trieda 4.B

Všetkým srdečne blahoželáme!!!

Medzi nami dievčatami...

Čo by sme mali vedieť o parfumoch...

Vedeli ste, že niektoré zložky parfumov sú také vzácne alebo ich výroba je taká zložitá, že sú drahšie než zlato? Napríklad pižmo, ktoré produkujú samce kabarov pižmových. Ich lov je zakázaný, a tak sa vyrába synteticky. Podobne vzácny je aj bulharský ružový olej. Na jeho výrobu sa spotrebujú až 3 tony kvetov.

Vedeli ste, že slovo parfum vzniklo z latinského „per fume“, čo znamená „cez dym“?

Vedeli ste, že až 60% svetovej produkcie parfumov sa vyrába vo francúzskom meste Grasse?

Práca ŠKD

Školský klub detí ponúka zaujímavé aktivity pre deti v ich voľnom čase a p. vychovávateľky ich s radosťou pripravujú. A čo sa udialo v ŠKD? Okrem činností v záujmových krúžkoch v ŠKD, mnoho aktivít, ktoré deťom priniesli relax, radosť a potešenie sme už **pripravili :**

- deti aj s p. vychovávateľkami usilovne pracovali v tvorivých dielňach v triedach a na chodbách počas Európskeho dňa rodičov, a tak prispeli k spestreniu tohto dňa,
- súťaž v skladní Lega,
- vyrobili záložky – zapojili sa tak do projektu Záložky do knihy spájajú slovenské školy,
- zapojili sa do výtvarnej súťaže Mestská polícia očami detí,
- deti nakreslili mnoho pekných obrázkov na tému Drogy nie sú vitamíny,
- k Vianociam vyzdobili priestor školy a vyrobili vianočné dekorácie, výrobky,
- svoju fantáziu ukázali deti a p. vychovávateľky aj pri príprave vianočného programu Vianoce so Snehulienkou – p. vychovávateľky obetavo pomáhali a podieľali sa na príprave programu v jednotlivých triedach, výzdobe a pripravili vianočné trhy,
- besedovali s Dr. Gočárovou o nebezpečenstve internetu, počítačov, mobilných telefónov a zábavnými aktivitami si vyskúšali, či dokážu tieto moderné prostriedky komunikácie rozumne využívať.

Činnosť bola pestrá a tešíme sa na nové aktivity, súťaže. Okrem klasických činností (pracovnej, výtvarnej, športovej...) v jednotlivých oddeleniach, **pripravujeme** aj spoločné aktivity:

Január :

Slušnosť naša každodenná – kvíz po ročníkoch
Zhotovenie darčekov pre budúcich prvákov
Zábavné popoludnie – Stavby v snehu

Február :

Karneval - výstavka najkrajších prác, zábavné popoludnie
Ľudské práva - kvíz pre deti 3.a 4.roč.1. časť

Pripravila p. vych. Sedlárová

Zo školských správ

Opäť vám prinášame stručný prehľad udalostí za ďalšie mesiace, aby ste aj vy vedeli, že u nás v škole sa stále „čosi deje“.

December:

- OAJ – školské kolo,
- stolný tenis – dievčatá,
- „Vianočná Viedeň“ – 7.A, B, C,
- vianočný program „Vianoce so Snehulienkou“,
- zasadnutie Žiackeho parlamentu,
- Pytagoriáda,
- exkurzia do Mochoviec,
- OSJL – obvodové kolo,
- šach – obvodové kolo.

Január:

- vyhodnotenie zberu papiera,
- polročné previerky,
- Šaliansky Maťko – obvodové kolo,
- zápis žiakov do 1. ročníka,
- OAJ – obvodové kolo,
- lyžiarsky kurz – 7. ročník,
- matematická olympiáda.

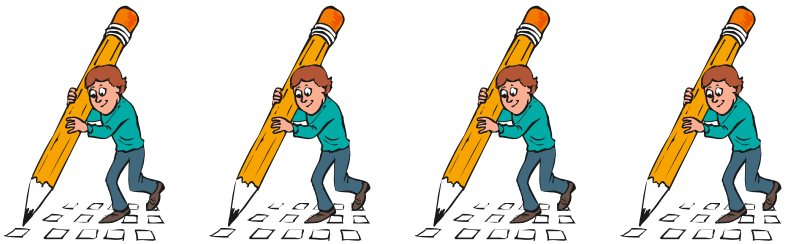

Z redakčnej pošty

Milí čitatelia!

Tak ako Vianoce sú časom lásky, porozumenia, pokoja, veríme, že taký bol pre vás aj tento kalendárny rok.

Snažili sme sa pre vás pripraviť toto druhé číslo s radosťou, aby sme vám všetkým, milí čitatelia, spríjemnili vianočné a novoročné voľné dni.

Všetkým prajeme šťastný a úspešný nový rok 2013!!!

Riešenie úloh

Zábavný kútik

Uhádneš?

Teší sa, že aj keď má dve uši, nie je nákupná taška.
Keď chceš stavať dom, jedna tehla je málo, ale keď ti padne na nohu, je to veľa.
Odstáva mu iba jedno ucho.
Deťom špenát nechutí.
Lebo chce plávať v mori informácií.
Na špinavé a špinavé nositeľné.
Nádej.
Bude to prvá blondínka zasypaná vedomosťami.
Tlmočník.
Chce, aby jej znášali kindervajcia.

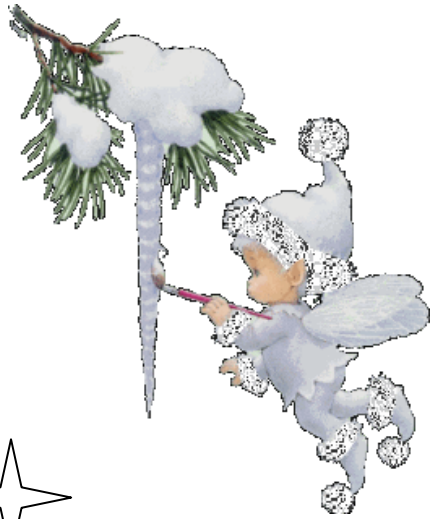

Susedia

2	2	3	1
1	4	1	2
3	0	3	1
0	3	1	1

Testík

1.c, 2.c, 3.b, 4.d, 5.a, 6.c

Kútik pre najmenších

Tajnička: VESELÉ VIANOCE

Hádaj, na čo myslím: *ULITA, ŠKOLA*